



ELPLAN

ELPLAN ELEKTROENERGETYKA Sp. z o.o.
ul. Kasztanowa 12, 83-333 Chmielno

NIP 5892082807
KRS 0001045203

2913 A

PROJEKT BUDOWLANO - WYKONAWCZY

ORYGINAŁ

„Przyłącze kablowe nn 0,4kV ”

BRANŻA: Elektryczna
LOKALIZACJA: m. Miszewko obr. Miszewko gm. Żukowo

DZIAŁKA PRZYŁĄCZANA: 68/8, 68/13

DZIAŁKI NA TRASIE: 68/8, 68/3, 65/1, 56/22

STACJA ZASILAJĄCA: T-7782 „Miszewko Osiedle”

KATEGORIA OBIEKTU XXVI

BUDOWLANEGO:

INWESTOR: ENERGA-OPERATOR S.A.
z siedzibą w Gdańsku
80-557 Gdańsk, ul. Marynarki Polskiej 130

NUMER OBI: OBI/35/2503180

NUMER UMOWY: GJ07565/25

PROJEKTANT: mgr inż. Dariusz Kwidziński
POM/0261/PBE/16
Uprawnienia budowlane do projektowania bez ograniczeń
w specjalności instalacyjnej w zakresie sieci, instalacji
i urządzeń elektrycznych i energetycznych

Energa-Operator S.A. Oddział w Gdańsku
Dział Dokumentacji Energetycznej
Dokumentację projektową sprawdzono pod

względem zgodności z P125/037683

Uzgodnienie nr 2023/12102423135MMO

Data uzgodnienia 2023-01-14

Specjalista
ds. Dokumentacji Energetycznej
Laura Stromska
Laura Stromska

CHMIELNO, Grudzień 2025

B. 6743. 3478. 2025



RPW/76185/2025 N
Data: 2025-12-05

2913
SP

ZGŁOSZENIE

budowy lub wykonywania innych robót budowlanych
(PB-2)

PB-2 nie dotyczy budowy i przebudowy budynku mieszkalnego jednorodzinnego

Podstawa prawna: Art. 30 ust. 2 w zw. z ust. 4d ustawy z dnia 7 lipca 1994 r. - Prawo budowlane (Dz. U. z 2020 r. poz. 1333, z późn. zm.).

1. ORGAN ADMINISTRACJI ARCHITEKTONICZNO-BUDOWLANEJ

Nazwa: STAROSTA KARTUSKI

2.1. DANE INWESTORA¹⁾

Imię i nazwisko lub nazwa: ENERGA OPERATOR S.A. z siedzibą w Gdańsku

Kraj: POLSKA Województwo: POMORSKIE

Powiat: GDAŃSKI Gmina: GDAŃSK

Ulica: MARYNARKI POLSKIEJ Nr: 130

Miejscowość: GDAŃSK Kod pocztowy: 80-557 Poczta: GDAŃSK

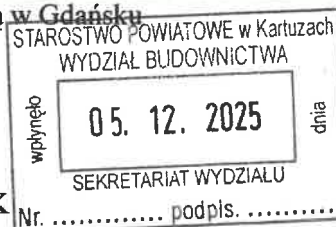

2.2. DANE INWESTORA (DO KORESPONDENCJI)¹⁾

Nie dotyczy

3. DANE PEŁNOMOCNIKA¹⁾

pełnomocnik

pełnomocnik do doręczeń

STAROSTWO POWIATOWE
w Kartuzach
WYDZIAŁ BUDOWNICTWA
83-300 KARTUZY, ul. Kościuszki 26

Imię i nazwisko: DARIUSZ KWIDZIŃSKI

Kraj: POLSKA Województwo: POMORSKIE

Powiat: KARTUSKI Gmina: CHMIELNO

Ulica: KASZTANOWA Nr: 12

Miejscowość: CHMIELNO Kod pocztowy: 83-333 Poczta: CHMIELNO

Email (nieobowiązkowo): biuro.elplan@wp.pl

Nr tel. (nieobowiązkowo): 697-204-507

B.6743 3478 2025 NM
przyjęto do wiadomości zgłoszone roboty budowlane
(art. 29 ust. 1 pkt 23 lit. a
ustawy prawo budowlane) i nie wniesiono uwag.
Kartuzy, dnia 23.12.2025 podpis

4. INFORMACJE O ROBOTACH BUDOWLANYCH

Rodzaj, zakres i sposób wykonywania: Budowa przyłącza elektroenergetycznego kablowego nn-0,4 kV wykonywana przez wyspecjalizowaną firmę
Planowany termin rozpoczęcia: 27.02.2026

Magdalena Chojnacka
Kierownik Referatu ds. Rozwoju
i Zgłoszeń Inwestycji Infrastrukturalnych

5. DANE NIERUCHOMOŚCI (MIEJSCE WYKONYWANIA ROBÓT BUDOWLANYCH)³⁾⁴⁾

Województwo: POMORSKIE Powiat: KARTUSKI

Gmina: ŻUKOWO Miejscowość: MISZEWO

Identyfikator działki ewidencyjnej:

Dz. 56/2265r. MISZEWO gm. ŻUKOWO

³⁾ W przypadku większej liczby inwestorów, pełnomocników lub nieruchomości dane kolejnych inwestorów, pełnomocników lub nieruchomości dodaje się w formularzu albo zamieszcza na osobnych stronach i dołącza do formularza.

⁴⁾ Adres skrzynki ePUAP wskazuje się w przypadku wyrażenia zgody na doręczanie korespondencji w niniejszej sprawie za pomocą środków komunikacji elektronicznej.

6. OŚWIADCZENIE W SPRAWIE KORESPONDENCJI ELEKTRONICZNEJ

☐ Wyrażam zgodę

☒ Nie wyrażam zgody

na doręczanie korespondencji w niniejszej sprawie za pomocą środków komunikacji elektronicznej w rozumieniu art. 2 pkt 5 ustawy z dnia 18 lipca 2002 r. o świadczeniu usług drogą elektroniczną (Dz. U. z 2020 r. poz. 344).

7. ZAŁĄCZNIKI

Oświadczenie o posiadanym prawie do dysponowania nieruchomością na cele budowlane.

Pełnomocnictwo do reprezentowania inwestora (opłacone zgodnie z ustawą z dnia 16 listopada 2006 r. o opłacie skarbowej (Dz. U. z 2020 r. poz. 1546, z późn. zm.)) - jeżeli inwestor działa przez pełnomocnika.

Potwierdzenie uiszczenia opłaty skarbowej - jeżeli obowiązek uiszczenia takiej opłaty wynika z ustawy z dnia 16 listopada 2006 r. o opłacie skarbowej.

Inne (wymagane przepisami prawa): **PROJEKT**

8. PODPIS INWESTORA (PEŁNOMOCNIKA) I DATA PODPISU

04.12.2025.....

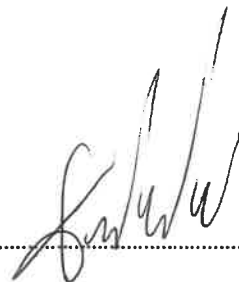

Gdańsk, 12 stycznia 2026 r.

WI-II.7843.3.283.2025.MŁ

Zaświadczenie

Na podstawie art. 217 § 2 pkt 2 ustawy z dnia 14 czerwca 1960 r. Kodeks postępowania administracyjnego (t.j. Dz. U. z 2025 r. poz. 1691) oraz art. 29 ust. 1 pkt 23 lit. a, art. 80 ust. 1 pkt 2, art. 82 ust. 3 pkt 3 ustawy z dnia 7 lipca 1994 r. Prawo budowlane (t.j. Dz. U. z 2025 r. poz. 418 ze zm.), w odpowiedzi na wniosek z dnia 8 stycznia 2026 r., złożony przez Inwestora: Energa-Operator S.A., ul. Marynarki Polskiej 130, 80-557 Gdańsk, reprezentowanego przez pełnomocnika Pana Dariusza Kwidzińskiego, w sprawie wydania zaświadczenia o braku sprzeciwu do zgłoszenia robót budowlanych z dnia 8 grudnia 2025 r.,

stwierdzam, że nie wniesiono sprzeciwu do ww. zgłoszenia budowy przyłącza elektroenergetycznego kablowego nn-0,4kV, na terenie działek nr 65/1 i 68/3, obręb 0009 Miszewko, jednostka ewidencyjna 220508_5 Żukowo - G, w pasie drogowym starodroża drogi krajowej nr 20.

Za wydanie zaświadczenia pobrano opłatę skarbową, zgodnie z art. 1 ust. 1 pkt 1 lit. b ustawy z 16 listopada 2006 r. o opłacie skarbowej (t.j. Dz. U. z 2025 r. poz. 1154 ze zm.).

z upoważnienia Wojewody Pomorskiego

Kierownik

Oddziału Administracji Architektoniczno-
Budowlanej

Marta Jeżewska

/dokument podpisany elektronicznie/

Otrzymują:

1. Pan Dariusz Kwidziński – pełnomocnik Inwestora;
2. aa.

Wyk.: MŁ, tel. 58 30 77 582**Wydział Infrastruktury**

Pomorski Urząd Wojewódzki w Gdańsku
ul. Okopowa 21/27, 80-810 Gdańsk
tel.: 58 30 77 482, e-mail: wi@gdansk.uw.gov.pl
<https://www.gov.pl/web/uw-pomorski>

Temat

Budowa przyłącza elektroenergetycznego nn 0,4kV.

Zakres rzeczowy projektowanych sieci i urządzeń

Wymiana pojedynczego słupa SN:	x	x
Linia napowietrzna SN:	x	x
Rozłącznik napowietrzny SN:	x	x
Linia kablowa SN:	x	x
Mufy kablowe:	x	x
Głowice kablowe:	x	x
Ograniczniki przepięć:	x	x
Złącze kablowe SN:	x	x
Stacja transformatorowa SN/nn:	x	x
Transformator:	x	x
Wymiana pojedynczego słupa nn:	x	x
Linia napowietrzna nn:	x	x
Przyłącze napowietrzne:	x	x
Szafka pomiarowa:	x	x
Przyłącze/a kablowe:	YAKXS 4x240	127/136m
Szafka pomiarowa:	x	x
Linia kablowa nn:	x	x
Kablowa rozdzielnica szafowa:	KRSN-PP/1R-NH2+1R-NH2/F	1szt
Słupowy rozłącznik bezpiecznikowy:	x	x
Przecisk:	HDPE 160	19m
Przewiert:	HDPE 160	23m

Oświadczenia Projektanta

Nawiązując do ustawy Prawo Budowlane oświadczam, że niniejszy projekt budowlany został sporządzony zgodnie z obowiązującymi przepisami oraz zasadami wiedzy technicznej i jest kompletny z punktu widzenia celu któremu ma służyć.

Oświadczam, iż niniejszy projekt opracowany został zgodnie ze Standardami Technicznymi w ENERGA-OPERATOR SA, opublikowanymi na stronie internetowej www.energa-operator.pl aktualnymi na dzień składania oświadczenia

PROJEKTANT:

mgr inż. Dariusz Kwidziński

POM/0261/PBE/16

Uprawnienia budowlane do projektowania bez ograniczeń
w specjalności instalacyjnej w zakresie sieci, instalacji
i urządzeń elektrycznych i energetycznych

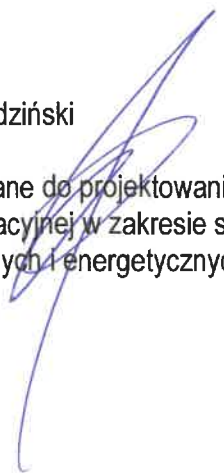



Numer P/25/037683	Miejscowość Kartuzy	Data 26-05-2025
-------------------	---------------------	-----------------

WARUNKI PRZYŁĄCZENIA

DO SIECI ELEKTROENERGETYCZNEJ ENERGA-OPERATOR SA

Oddział w Gdańsku

1. Przyłączany obiekt:
Nazwa: hurtownia materiałów budowlanych
Adres (Nr działki): Miszewko, ul. -
gm. Żukowo, działka numer 68/13, 68/8
2. Grupa przyłączeniowa: grupa IV
3. Moc przyłączeniowa: 100 kW
4. Miejsce przyłączenia:
GPZ - GPZ LOTNISKO [01550]
Linia 15 kV LN 089214 [01550-17]
Stacja SN/nn Miszewko Osiedle [7782]
Obwód nn []
Obiekt Stacja SN/nn [SN] Miszewko Osiedle [7782]
5. Miejsce dostarczania energii elektrycznej:
zaciski prądowe na listwie zaciskowej w złączu w kierunku instalacji przyłączonej;
6. Rodzaj przyłącza: kablowe
7. Zakres prac niezbędnych do realizacji przyłączenia oraz wymagania w zakresie wyposażenia niezbędnego do współpracy z siecią;
- 7.1. Zakres inwestycji realizowanych przez ENERGA-OPERATOR SA
- 7.1.1. Urządzenia WN i SN:
-
- 7.1.2. Stacja transformatorowa:
-
- 7.1.3. Urządzenia nn:
Wybudowanie przyłącza kablowego zasilonego z istniejącej stacji transf. T-7782 do kablowej rozdzielniczy szafowej KRSN-PP z pośrednim układem pomiarowym umiejscowionym w granicy przyłączanej działki wg projektu.
- 7.1.4. Wyposażenie urządzeń, instalacji lub sieci, niezbędne do współpracy z siecią, do której instalacje lub sieci są przyłączane:
-
- 7.1.5. Zabezpieczenie sieci przed zakłóceniami elektrycznymi powodowanymi przez urządzenia, instalacje lub sieci wnioskodawcy:
-
- 7.1.6. Dostosowanie przyłączanych urządzeń, instalacji lub sieci do systemów sterowania dyspozytorskiego:
-
- 7.1.7. Demontaże:
-
- 7.2. Zakres inwestycji realizowanych przez Podmiot Przyłączany:
Odbiorca wykona instalację przyłączaną w obiekcie przyłączanym do sieci elektroenergetycznej, od miejsca rozgraniczenia własności stron. Wykonanie tych czynności powinno zostać potwierdzone w "Oświadczeniu o gotowości instalacji przyłączanej". Rozdzielnicę główną w przyłączanym obiekcie wykonać z tworzywa elektroizolacyjnego.
8. Wymagany stopień skompensowania mocy biernej:
tgφ QI: 0.4
tgφ QIV: 0
9. Wymagania dotyczące układu pomiarowo-rozliczeniowego i systemu pomiarowo-rozliczeniowego:

o debratam 4.6.25



- 9.1. Miejsce zainstalowania:
na granicy działki
- 9.2. Rodzaj i prąd znamionowy oraz miejsce usytuowania zabezpieczenia przedlicznikowego / głównego:
bezpieczniki topikowe o prądzie znamionowym 160 A, zainstalowane w kablowej rozdzielni szafowej KRSN-PP;
układ pomiarowy: półpośredni 3-fazowy.
- 9.3. Sposób pomiaru: półpośredni
- 9.4. Rodzaj mierzonej energii: Energia elektryczna czynna pobrana, Energia elektryczna bierna w 2 kwadrantach, Moc maksymalna pobrana, Straty nieobecne/ pomijalnie małe
- 9.5. Przystosowanie układu pomiarowo-rozliczeniowego do systemów zdalnego odczytu danych pomiarowych
-
- 9.6. Wymagania dodatkowe:
- Dla pomiaru pośredniego lub półpośredniego, zastosować odpowiednie przekładniki i listwę kontrolno-pomiarową a w obwodach wtórnych pomiaru wykonać zabezpieczenie obwodów napięciowych liczników oraz optyczną sygnalizację zaniku napięcia.
 - Dla poszczególnych etapów budowy przewidzieć pomiar dostosowany do poboru mocy.
 - Urządzenia pomiarowe winny być osłonięte i przystosowane do oplombowania.
 - Wymagania techniczne dla układów transmisji danych pomiarowych określone są w Instrukcji Ruchu i Eksploatacji Sieci Dystrybucyjnej ENERGA-OPERATOR SA
 - inne:
-
10. Dane dotyczące sieci oraz parametry w zakresie elektroenergetycznej automatyki zabezpieczeniowej i systemowej
- 10.1. Dotyczy sieci o napięciu do 1 kV:
- Układ sieci TN-C
 - Napięcie znamionowe sieci 0,4 kV
 - Maksymalny prąd zwarcia w sieci 26 kA
Rzeczywistą wartość prądu zwarcia oblicza projektant.
 - System ochrony od porażeń Samoczynne wyłączenie zasilania
- 10.2. Dotyczy sieci o napięciu powyżej 1 kV:
- Sposób pracy punktu neutralnego sieci -
 - Napięcie znamionowe sieci - kV
 - Prąd zwarcia doziemnego - A
 - Czas wyłączenia zwarcia doziemnego - s
 - Moc zwarcia na szynach 15 kV - MVA
 - Czas wyłączenia zwarcia wielofazowego - s
w stacji 110/15 kV GPZ GPZ LOTNISKO
Rzeczywistą wartość prądu zwarcia wielofazowego oblicza projektant na podstawie mocy zwarcia.
 - System ochrony od porażeń uziemienie ochronne
- 10.3. Inne:
-
11. Dane znamionowe urządzeń, instalacji i sieci oraz dopuszczalne graniczne parametry ich pracy
- | Rodzaj urządzenia/instalacji/sieci | Napięcie znam. [kV] | Moc znam. [kW] | Prąd rozruchu [A] |
|------------------------------------|---------------------|----------------|-------------------|
| | | | |
12. Inne ustalenia:
- 12.1. Dotyczy projektu budowlanego:



Opracować projekty budowlane - wykonawcze linii kablowych nn-0,4kV (zgodnie z obowiązującymi w ENERDZE - OPERATOR SA standardami technicznymi i Wytycznymi do Projektowania Oddziału w Gdańsku) i uzgodnić je z ENERGA-OPERATOR SA Oddział w Gdańsku, Rejon Dystrybucji w Kartuzach - Dział Dokumentacji Energetycznej.

3c

12.2. Dotyczy współpracy ruchowej:

12.3. Dotyczy umowy o przyłączenie:

12.4. Inne wymagania:

13. Użytkowane urządzenia elektryczne powinny spełniać wymagania określone w obowiązujących przepisach dotyczących kompatybilności elektromagnetycznej.

14. Przy realizacji niniejszych warunków przyłączenia należy uwzględnić wymagania określone w Instrukcji Ruchu i Eksploatacji Sieci Dystrybucyjnej obowiązującej na terenie działania ENERGA-OPERATOR SA.

15. Standardy jakościowe energii elektrycznej określa Rozporządzenie Ministra Gospodarki z dnia 4 maja 2007 roku (Dz.U. Nr 93 poz. 623 z 2007 r.).

ENERGA-OPERATOR SA nie zapewnia bezprzerwowej dostawy energii do sieci elektroenergetycznej dla ww. obiektu. Należy liczyć się z możliwością przerw w dostawie energii elektrycznej. Bezprzerwową dostawę energii elektrycznej można zapewnić jedynie poprzez zainstalowanie własnego źródła energii (np. agregatu prądotwórczego, urządzenia UPS, itp.) po uprzednim uzgodnieniu warunków jego instalacji z ENERGA-OPERATOR SA Oddział w Gdańsku

16. Zawarcie umowy o przyłączenie stanowi podstawę do rozpoczęcia realizacji prac projektowych i budowlano-montażowych, na zasadach określonych w tej umowie. Projekt umowy o przyłączenie stanowi załącznik do niniejszych warunków.

17. Warunki przyłączenia są ważne 2 lata od dnia ich doręczenia.

Po zawarciu umowy o przyłączenie warunki przyłączenia ważne są w okresie obowiązywania umowy o przyłączenie.

18. Działając na podstawie art. 7 ust. 14 ustawy z dnia 10 kwietnia 1997 roku – Prawo energetyczne (Dz. U. nr 54 poz. 348 z późn. zm.) w związku z art. 34 ust. 3 pkt 3 ustawy z dnia 7 lipca 1994 roku (Dz. U. nr 89 poz. 414 z późn. zm.) ENERGA-OPERATOR SA oświadcza, że zapewni dostawę energii dla obiektu przyłączonego:

- po przyłączeniu obiektu do sieci elektroenergetycznej na podstawie niniejszych warunków przyłączenia oraz w oparciu o umowę o przyłączenie, jaka zostanie zawarta pomiędzy Podmiotem Przyłączanym a ENERGA – OPERATOR SA,
- po zawarciu umowy o świadczenie usług dystrybucji lub umowy kompleksowej.

Niniejsze oświadczenie jest oświadczeniem w rozumieniu art. 34 ust. 3, pkt. 3 ustawy - Prawo budowlane.

Gackowski Marek

OPRACOWAŁ

tel. 58 527 93 41

Kierownik
Działu Przyłączeń

Piotr Kistowski

ZATWIERDZIŁ

Otrzymują: 1. Wnioskodawca

2. ENERGA-OPERATOR SA Oddział w Gdańsku Rejon Dystrybucji w Kartuzach
ul. 3-go Maja 9, 83-300 Kartuzy

Kartuzy, dn. 03.12.2025 r.

STAROSTA KARTUSKI

Znak sprawy: G.6630.1803.2025.MS

ODPIS
PROTOKOŁU Z NARADY KOORDYNACYJNEJ
zakończoney w dniu 03.12.2025 r.
w sprawie usytuowania projektowanej sieci uzbrojenia terenu

Na podstawie art. 28b ustawy z dnia 17 maja 1989 r. Prawo geodezyjne i kartograficzne (j.t. Dz. U. z 2024 r. poz. 1151 z późn. zm.)

Przedmiot narady:	-PROJEKT PRZYŁĄCZA ELEKTROENERGETYCZNEGO-
Lokalizacja:	Gmina: Żukowo - G, Obręb: Miszewko, dz.: 56/22, 65/1, 68/3, 68/8
Wnioskodawca:	KWIDZIŃSKI DARIUSZ ul. Kasztanowa 12, 83-333 Chmielno
Inwestor:	ENERGA-OPERATOR SA ODDZIAŁ W GDAŃSKU ul. Marynarki Polskiej 130, 80-557 Gdańsk
Projektant:	DARIUSZ KWIDZIŃSKI Inne upr.: budowlane: POM/0261/PBE/16
Przewodniczący:	Karolina Burandt-Karczewska Kierownik Referatu Uzgadniania Dokumentacji Projektowej
Sposób przeprowadzenia narady:	elektroniczny
Data wpływu:	24.11.2025 r.

Lista uczestników narady koordynacyjnej wraz z uwagami

Lp.	Nazwa instytucji Sposób uczestnictwa	Stanowisko Uwagi	Imię i nazwisko uczestnika
1	ENERGA OPERATOR S.A. ODDZIAŁ W GDAŃSKU ul. Marynarki Polskiej 130 80-557 Gdańsk elektroniczny	Uczestnik nieobecny na naradzie	
2	ENERGA OŚWIETLENIE Sp. z o.o. ul. Rzemieślnicza 17/19 81-855 Sopot elektroniczny	Stanowisko pozytywne	Emilia Głodowska
3	GMINA ŻUKOWO ul. Gdańska 52 83-330 Żukowo elektroniczny	Stanowisko pozytywne należy uzyskać zgodę zarządcy drogi gminnej - Burmistrza Gminy Żukowo na umieszczenie sieci/przyłącza w pasie drogi gminnej	Wiesław Pałka
4	Hawe Telekom Sp. z o.o. w restrukturyzacji ul. Francesca Nulla 2 00-486 Warszawa elektroniczny	Uczestnik nieobecny na naradzie	

Dokument wygenerował(a): Karolina Burandt-Karczewska, dn. 03-12-2025 12:25:29

Jeżeli dokument jest wystawiony elektronicznie, to nie wymaga podpisu analogowego ani pieczęci, lecz wymaga podpisu elektronicznego.

Uwaga: podpis elektroniczny jest niewidoczny – można go zweryfikować tylko odpowiednim programem

5	Instytut Chemii Bioorganicznej Polskiej Akademii Nauk Poznańskie Centrum Superkomputerowo- Sietciowe ul. Z. Noskowskiego 12/14 61-704 Poznań Adres korespondencyjny: ul. Jana Pawła II 10 61-139 Poznań elektroniczny	Bez uwag Stanowisko pozytywne	Grzegorz Kuberka
6	MULTIMEDIA POLSKA S.A. ul. Kościerska 10b 83-300 Kartuzy elektroniczny	Uczestnik nieobecny na naradzie	
7	NETIA S.A. ul. Poleczki 13, 02-822 Warszawa adres korespondencyjny: ul. Arkońska 6/A4, 80-387 Gdańsk elektroniczny	Stanowisko pozytywne	Krzysztof Osiecki
8	NETIA S.A. TK Telekom ul. Poleczki 13 02-822 Warszawa elektroniczny	Bez uwag. Stanowisko pozytywne	Jacek Michniak
9	NETPOL Piotr Pruba ul. Telesfora 5 80-209 Chwaszczyno elektroniczny	Uczestnik nieobecny na naradzie	
10	OPERATOR GAZOCIĄGÓW PRZESYŁOWYCH GAZ-SYSTEM S.A. ODDZIAŁ W GDAŃSKU ul. WAŁOWA 47 80-858 GDAŃSK elektroniczny	Uczestnik nieobecny na naradzie	
11	ORANGE POLSKA S.A. Dział Ewidencji i Zarządzania Danymi o Infrastrukturze Olsztyn Aleja Grunwaldzka 110, 80- 244 Gdańsk elektroniczny	Uczestnik nieobecny na naradzie	
12	Polska Spółka Gazownictwa Sp. z o.o. Oddział Zakład Gazowniczy w Gdańsku ul. Wałowa 41/43 80-856 Gdańsk Gazownia w Żukowie ul. 3-Maja 25A 83-330 Żukowo elektroniczny	Stanowisko pozytywne Uzgodniono zgodnie z załączonymi uwagami: 1.Rozpoczęcie robót należy zgłosić pisemnie w Gazowni w Żukowie, na min. 7 dni przed ich rozpoczęciem. 2.W przypadku natrafienia na niezinventaryzowaną sieć gazową lub uszkodzenia sieci gazowej należy wstrzymać prace i niezwłocznie powiadomić Pogotowie Gazowe tel. nr 992 lub Gazownię w Żukowie. 3.Wszelkie uszkodzenia sieci gazowej zostaną usunięte na koszt Inwestora i Wykonawcy. 4.Szczegółowy przebieg tras istniejących gazociągów należy ustalić na	Dariusz Skurczyński

Dokument wygenerował(a): Karolina Burandt-Karczewska, dn. 03-12-2025 12:25:29

Jeżeli dokument jest wystawiony elektronicznie, to nie wymaga podpisu analogowego ani pieczęci, lecz wymaga podpisu elektronicznego.

Uwaga: podpis elektroniczny jest niewidoczny – można go zweryfikować tylko odpowiednim programem

		<p>budowie, na podstawie przekopów kontrolnych i potwierdzić wpisem do Dziennika Budowy.</p> <p>5.W pobliżu istniejącej sieci gazowej roboty ziemne należy wykonywać ręcznie.</p> <p>6.Należy zachować przykrycie gazociągu 0,8 m -1,2m.</p> <p>7.Należy zachować wszystkie wymagane odległości od istniejącej/projektowanej sieci gazowej zgodnie z Rozporządzeniem Ministra Gospodarki z dnia 26 kwietnia 2013 r. w sprawie warunków technicznych, jakim powinny odpowiadać sieci gazowe i ich usytuowanie Dz.U. z 2013 poz. 640</p>	
13	Polskie Sieci Elektroenergetyczne S.A. ul. Warszawska 165 05-520 Konstancin-Jeziorna elektroniczny	Stanowisko pozytywne	Marcin Wiśniewski
14	PRZEWODNICZĄCY NARADY KOORDYNACYJNEJ elektroniczny	Stanowisko pozytywne z uwagami W miejscu skrzyżowania i zbliżenia do sieci uzbrojenia terenu oraz znaków granicznych, objętych ochroną na podstawie art. 38 ustawy Prawo Geodezyjne i Kartograficzne oraz art. 152 ustawy Kodeks Cywilny, prace ziemne wykonywać z zachowaniem szczególnej ostrożności. W przypadku naruszenia znaków granicznych zobowiązuje się inwestora do ich wznowienia przez uprawnionego geodetę z zachowaniem obowiązujących standardów technicznych.	Karolina Burandt-Karczewska
15	REGIONALNE CENTRUM INFORMATYKI GDYNIA ul. Strażacka 2-8 81-660 Gdynia elektroniczny	Uczestnik nieobecny na naradzie	
16	Spółka Komunalna Żukowo Sp z o.o. ul. Pod Otomino 44 83-330 Żukowo elektroniczny	Stanowisko pozytywne W miejscu skrzyżowania i zbliżenia do infrastruktury wod-kan prace ziemne zaleca się wykonywać ręcznie z zachowaniem szczególnej ostrożności. Zachować normatywne odległości od istniejących urządzeń wod-kan. Koszty naprawy w przypadku uszkodzenia infrastruktury wod-kan podczas prowadzonych prac pokrywa Wykonawca.	Daniel Andrearczyk
17	WNIOSKODAWCA elektroniczny	Uczestnik nieobecny na naradzie	

Nieobecność na naradzie koordynacyjnej podmiotu należycie zawiadomionego o jej miejscu i terminie nie stanowi przeszkody do jej przeprowadzenia. Przyjmuje się, że podmiot ten nie składa zastrzeżeń do usytuowania projektowanej sieci uzbrojenia terenu przedstawionego w planie sytuacyjnym.

Z upoważnienia Starosty Kartuskiego
Karolina Burandt-Karczewska
Kierownik Referatu Uzgadniania Dokumentacji
Projektowej

Podpis jest prawidłowy

Dokument podpisany przez Karolina Burandt-Karczewska

Data: 2025.12.03 12:25:57 CET

Podpis przewodniczącego narady

POUCZENIE:

1. Przedstawiciele instytucji zostali zawiadomieni o sposobie, terminie i miejscu przeprowadzenia narady koordynacyjnej zgodnie z ustawą Prawo geodezyjne i kartograficzne (t.j. Dz. U. z 2024 r. poz.1151 z późn. zm.). W myśl art. 28b ust. 3 pkt 4 tej

Dokument wygenerował(a): Karolina Burandt-Karczewska, dn. 03-12-2025 12:25:29

Jeżeli dokument jest wystawiony elektronicznie, to nie wymaga podpisu analogowego ani pieczęci, lecz wymaga podpisu elektronicznego.

Uwaga: podpis elektroniczny jest niewidoczny – można go zweryfikować tylko odpowiednim programem

ustawy w naradzie koordynacyjnej mogą wziąć udział również inne podmioty, które mogą być zainteresowane rezultatami narady koordynacyjnej, w szczególności zarządzające terenami zamkniętymi, w przypadku sytuowania części projektowanych sieci na tych terenach.

2. Znaki geodezyjne, urządzenia zabezpieczające te znaki oraz budowle triangulacyjne podlegają ochronie w myśl art. 15 ustawy Prawo geodezyjne i kartograficzne (t.j. Dz. U. z 2024 r. poz.1151 z późn. zm.).

Kartuzy, 14.01.2026 r.

UZGODNIENIE nr 2025/12/02423/35MMD

Jednostka projektowa:	ELPLAN		
Temat projektu:	Budowa przyłącza kablowego nn 0,4kV		
	Miszewko	dz. nr 68/8, 68/13	
Warunki/Wytyczne:	P/25/037683		
Nr zadania inwest.:	OBI/35/2503180		
Numer ekspl.:	—		
	—		
	—		
	—		
Załączniki:	1. Projekt budowlany (projekt zagospodarowania terenu, projekt architektoniczno-budowlany, projekt techniczny) /projekt wykonawczy – 1 kpl.		
	2. Wersja elektroniczna projektu pdf, mapa dwg		
	—		

1. Po robotach budowlanych teren doprowadzić do stanu niegorszego aniżeli był przed ich rozpoczęciem.
2. Po wykonaniu robót budowlanych należy dostarczyć do Energa-Operator SA dokumentację powykonawczą wraz z wynikami geodezyjnej inwentaryzacji powykonawczej oraz informacją o zgodności
3. Koszty napraw i strat poniesionych przez Energa-Operator SA pokrywa wykonawca robót budowlanych.
4. Stosować oznaczenia i tabliczki informacyjne zgodnie ze Standardami oznakowania i numeracji obiektów energetycznych.
5. Niniejsze uzgodnienie nie zwalnia od obowiązku dotrzymania procedury poprzedzającej rozpoczęcie robót budowlanych, określonej w ustawie z dnia 7 lipca 1994r. Prawo Budowlane oraz odpowiedzialności w zakresie stosowania obowiązujących przepisów budowy i norm.

—
—

Specjalista
ds. Dokumentacji Energetycznej

Laura Stromska

Sprawę prowadzi:Michał Falkowski, 58 527 93 31, michal.falkowski@energa-operator.pl

BURMISTRZ
GMINY ŻUKOWO

Żukowo, dnia 08.11.2025 r.

KD-U.7230.2.382.2025.MM

DECYZJA

Na podstawie art. 39 ust. 3 i 3a oraz art. 43 ustawy z dnia 21 marca 1985r. o drogach publicznych (j.t. Dz. U. z 2023 r. poz. 645), a także art. 104 i 107 ustawy z dn. 14 czerwca 1960 r. Kodeks Postępowania Administracyjnego (j. t. Dz. U. z 2023 r. poz. 775) po rozpatrzeniu wniosku z dnia 14.10.2025 r. złożonego przez: **ENERGA – OPERATOR SA Gdańsk ul. Marynarki Polskiej 130, 80-557 Gdańsk** w imieniu której występuje **Elplan Dariusz Kwizdiński, ul. Kasztanowa 12, 83-333 Chmielno** o wydanie zezwolenia na umieszczenie w pasie drogowym drogi gminnej dz. nr **56/22** w miejscowości **Miszewko** urządzeń obcych w celu budowy przyłącza elektroenergetycznego do działki nr ew. 68/13, 68/8 w miejscowości Miszewko

zezwalam

- na umieszczenie w pasie drogowym drogi gminnej dz. **56/22** w miejscowości **Miszewko** urządzeń n/w urządzeń infrastruktury technicznej niezwiązanej z potrzebami zarządzania drogami lub potrzebami ruchu drogowego w celu budowy przyłącza elektroenergetycznego do działki nr ew. 68/13, 68/8 w miejscowości Miszewko.

1. **Zobowiązuje się inwestora przed przystąpieniem do prowadzenia robót w pasie drogowym do wystąpienia do zarządcy drogi o wydanie decyzji zezwalającej na prowadzenie robót w pasie drogowym** na podstawie art. 40 cyt. ustawy i ustalenie za powyższe opłaty oraz decyzji ustalającej opłatę za umieszczenie w pasie drogowym urządzeń niezwiązanych z potrzebami zarządzania drogami lub potrzebami ruchu drogowego pod rygorem zastosowania art. 162 kpa.
2. Ustala się następujące warunki zezwolenia:
 - a) przejścia poprzeczne pod drogą gminną należy wykonać metodą bezwykopową, tj. metodą przewiertu sterowanego lub metodą przecisku mechanicznego w rurze osłonowej.
 - b) wykopy zasypać gruntem przepuszczalnym i zagęścić mechanicznie uzyskując optymalny wskaźnik zagęszczenia,
 - c) do wniosku o wydanie zezwolenia na zajęcie pasa drogowego należy dołączyć opis zabezpieczenia robót.
 - d) w przypadku konieczności rozbiórki jakichkolwiek elementów pasa drogowego jak np. kostka betonowa, płytki chodnikowe, obrzeża, korytka ściekowe, jezdnie itp. należy odbudować je z wymianą wszystkich uszkodzonych elementów na nowe, pełnowartościowe,
 - e) do kosztów zadania należy przyjąć, że całość terenu będzie trzeba uporządkować i przywrócić pas drogowy do stanu jak przed zajęciem, łącznie z humusowaniem i darniowaniem poboczy,
 - f) zachować zgodność z wymogami rozporządzenia Ministra Transportu i Gospodarki Morskiej z dnia 2 marca 1999 r. w sprawie warunków technicznych, jakim powinny odpowiadać drogi publiczne i ich usytuowanie (j.t Dz. U. z 2016 r., poz. 124 ze zm.),
 - g) w przypadku kolizji w/w sieci z elementami pasa drogowego, podczas przebudowy oraz poszerzenia pasa drogowego, inwestor na własny koszt dokona przełożenia lub zabezpieczenia uzgadnianych urządzeń. Szczegółowe zasady dotyczące usunięcia kolizji określi odrębna umowa.
 - h) realizacja i koszt budowy lub modernizacji urządzeń, nawierzchni w pasie drogowym związanych z wykonaniem zadania ponosi inwestor,
 - i) zachować wszelkie parametry zawarte w projekcie.

3. Niniejsza decyzja nie stanowi zezwolenia na prowadzenie robót w pasie drogowym. **Zezwolenie** takie w formie decyzji administracyjnej zgodnie z przepisami ustawy z dnia 21 marca 1985 r. o drogach publicznych (j.t. Dz. U. z 2023 r. poz. 645), należy uzyskać w Gminie Żukowo. W zezwoleniu tym zostaną naliczone opłaty: opłata za zajęcie pasa drogowego za okres prowadzenia robót w pasie drogowym oraz coroczne opłaty za umieszczenie urządzeń infrastruktury technicznej niezwiązanej z potrzebami zarządzania drogami lub potrzebami ruchu drogowego, której stawki określone Uchwałą Rady Miejskiej w Żukowie nr XXIII/279/2020 z dnia 23 czerwca 2020 r. w sprawie wysokości stawek opłat za zajęcie pasa drogowego dróg, których zarządcą jest Burmistrz Gminy Żukowo (Dz. Urz. Woj. Pomorskiego poz. 3159) oraz art. 104 ustawy z dnia 14 czerwca 1960 r. Kodeks postępowania administracyjnego (j. t. Dz. U. z 2023 r. poz. 775), którą dokonywać będzie zobowiązany Inwestor
4. **Inwestor zobowiązany jest do dokonania corocznej opłaty** za umieszczenie w pasie drogowym urządzeń infrastruktury technicznej niezwiązanych z potrzebami zarządzania drogami lub potrzebami ruchu drogowego. Konieczność pobierania corocznych opłat wynika z art. 40 ust. 5 ustawy o drogach publicznych z dnia 21 marca 1985 r. (j.t. Dz. U. z 2022 r. poz. 1693). Stawkę rocznej opłaty oraz terminy płatności określone zostaną w decyzji zezwalającej na zajęcie pasa drogowego.
5. Lokalizacja budowy przyłącza kablowego nn 0,4kV musi być zgodna z lokalizacją przedstawioną na mapie do celów projektowych załączoną do akt sprawy i dokumentacją techniczną.
6. Wszelkie roboty w pasie drogowym należy realizować w terminie od **15 marca do 31 października tj. poza sezonem zimowym**. W wyjątkowych sytuacjach, gdy pozwalają na to warunki atmosferyczne roboty mogą być prowadzone w sezonie zimowym, lecz po wcześniejszej akceptacji Burmistrza Gminy Żukowo.
7. Inne szczegóły techniczne wykonawstwa zostaną określone **na etapie wydania decyzji administracyjnej na zajęcie pasa drogowego**.
8. Niniejsza decyzja stanowi podstawę do oświadczenia przez Inwestora o posiadaniem praw do dysponowania gruntem pasa drogowego na cele budowlane, w zakresie działek wymienionych na wstępie decyzji oraz zgodnie z przedmiotowym projektem.
9. Uzgadnia się lokalizację obiektu budowlanego w myśl art. 43 ust. 2 ustawy z dnia 21 marca 1985 o drogach publicznych (j.t. Dz. U. z 2023 r. poz. 645),
10. Niniejsza decyzja traci ważność, jeżeli Inwestor w ciągu dwóch lat nie uzyska pozwolenia na budowę lub nie dokona zgłoszenia rozpoczęcia robót budowlanych.

UZASADNIENIE

Na podstawie art.107 §4 k.p.a. odstępuje się od uzasadnienia decyzji gdyż uwzględnia ona w całości żądanie Strony.

POUCZENIE

Od niniejszej decyzji przysługuje Stronie prawo do wniesienia odwołania do Samorządowego Kolegium Odwoławczego w Gdańsku za pośrednictwem Burmistrza Gminy Żukowo w terminie 14 dni od daty doręczenia niniejszej decyzji. W trakcie biegu terminu do wniesienia odwołania strona może zrzec się prawa do wniesienia odwołania wobec organu administracji publicznej, który wydał decyzję. Z dniem doręczenia organowi administracji publicznej oświadczenia o zrzeczeniu się prawa do wniesienia odwołania przez ostatnią ze stron postępowania, decyzja staje się ostateczna i prawomocna. Inwestor przed rozpoczęciem robót budowlanych jest zobowiązany do:

- a) uzyskania pozwolenia na budowę lub zgłoszenia budowy albo wykonania robót budowlanych,
- b) uzyskania zezwolenia zarządcy drogi na zajęcie pasa drogowego, dotyczącego prowadzenia robót w pasie drogowym lub na umieszczenie w nim obiektu lub urządzenia.

Z up. BURMISTRZA
 Podpis jest
 prawidłowy
 Dokument
 KIEROWNICZEGO
 KIEROWNICZEGO
 I INFRASTRUKTURY DROGOWEJ

Otrzymują:

1. ENERGA – OPERATOR SA Gdańsk ul. Marynarki Polskiej 130, 80-557 Gdańsk
2. A/a

Potwierdzam odbiór decyzji dnia

C913



**Generalna Dyrekcja
Dróg Krajowych i Autostrad
Oddział w Gdańsku**

Gdańsk, dnia 16-10-2025 r.

OGD.Z-3.055.88.2025.ED

**Zarząd Dróg Wojewódzkich w Gdańsku
ul. Mostowa 11A
80-778 Gdańsk**

ZAWIADOMIENIE

Generalny Dyrektor Dróg Krajowych i Autostrad na podstawie art. 65 § 1 ustawy z dnia 14 czerwca 1960 r. Kodeks postępowania administracyjnego (tekst jednolity Dz.U. z 2024 r., poz. 572 ze zm.) przekazuje w załączeniu wniosek z dnia 14.10.2025 r. (doręczony do GDDKiA O/Gdańsk dnia 14.10.2025 r.) Pana Dariusza Kwidzińskiego, ELPLAN, ul.Kasztanowa 12, 83-333 Chmielno w sprawie wydania decyzji uzgadniającej projekt budowy przyłącza energetycznego kablowego nn 0,4 kV przebiegającego przez działkę numer 65/1, 68/3 obr.Miszewko, gm.Żukowo.

UZASADNIENIE

Dnia 14.10.2025 r. do GDDKiA O/Gdańsk wpłynął wniosek z dnia 14.10.2025 r. Pana Dariusza Kwidzińskiego, ELPLAN, ul.Kasztanowa 12, 83-333 Chmielno w sprawie wydania decyzji uzgadniającej projekt budowy przyłącza energetycznego kablowego nn 0,4 kV przebiegającego przez działkę numer 65/1, 68/3 obr.Miszewko, gm.Żukowo.

Jak wynika z analizy przesłanych dokumentów po działce nr 65/1 przebiega dotychczasowa droga krajowa nr 20.

GDDKiA O/Gdańsk wyjaśnia, że w związku z oddaniem do użytkowania odcinka drogi S7x /Obwodnica Metropolii Trójmiejskiej/ wybudowanej w ramach zadania pn. „Budowa Obwodnicy Metropolii Trójmiejskiej z podziałem na 2 części: Część Nr 1: Budowa Obwodnicy Metropolii Trójmiejskiej. Zadanie 1: Węzeł Chwaszczyno (bez węzła) – Węzeł Żukowo (bez węzła)”, zgodnie z regulacją art. 10 ust. 5 ustawy z dnia 21 marca 1985 r. o drogach publicznych (tekst jednolity Dz.U. 2025 r. poz. 889) z dniem 18.06.2025 r. odcinek dotychczasowej drogi krajowej nr 20 od ronda w miejscowości Glinicz (droga krajowa nr 20, km 294+428) do węzła Chwaszczyno (droga krajowa nr 20, km 311+452),

Generalna Dyrekcja
Dróg Krajowych i Autostrad
Oddział w Gdańsku

ul. Mostowa 11A
80-778 Gdańsk
tel. (58) 531 24 00
faks (58) 531 24 01

www.gddkia.gov.pl
e-mail: biuro@zawodni.gddkia.gov.pl

przy którym planowana jest przedmiotowa inwestycja został pozbawiony kategorii drogi krajowej i zaliczony do kategorii drogi wojewódzkiej.

Zarządcą dróg wojewódzkich jest Zarząd Województwa do którego właściwości należą sprawy z zakresu planowania, budowy, przebudowy, remontu, utrzymania i ochrony dróg - 19 ust. 1 i ust. 2 pkt 2 powołanej ustawy o drogach publicznych.

Mając na względzie powyższe uzasadnionym jest przekazanie niniejszego wniosku do organu właściwego tj. Zarządu Dróg Wojewódzkich w Gdańsku, wykonującego zadania zarządcy dróg wojewódzkich na terenie województwa pomorskiego, celem rozpatrzenia.

W załączeniu ww. wniosek wraz z załącznikami.

Z poważaniem

Karol Markowski

Dyrektor Oddziału

Do wiadomości:

1. Pan Dariusz Kwizziński, ELPLAN, ul.Kasztanowa 12, 83-333 Chmielno
2. a/a (RPW/38850/2025)

Administratorem Państwa danych osobowych jest Generalny Dyrektor Dróg Krajowych i Autostrad, ul. Wronia 53, 00-874 Warszawa, tel. (022) 375 8888, e-mail: kancelaria@qddkia.gov.pl.

W sprawach związanych z przetwarzaniem danych osobowych, można kontaktować się z Inspektorem Ochrony Danych, za pośrednictwem adresu e-mail: iod@qddkia.gov.pl.

Dane osobowe będą przetwarzane w celu rozpatrzenia i załatwienia sprawy administracyjnej oraz w celach archiwizacji.

Administrator przetwarza Państwa dane osobowe ponieważ realizuje obowiązek prawny nałożony na niego ustawą z dnia 14 czerwca 1960 r. Kodeks postępowania administracyjnego (Dz.U. z 2024 r. poz. 572) oraz ustawą z dnia 14 lipca 1983 r. o narodowym zasobie archiwalnym i archiwach (Dz.U. z 2020 r. poz. 164 ze zm.) w zw. z art. 6 ust. 1 lit c RODO3).

Administrator zbiera i przetwarza następujące dane osobowe: Imię i nazwisko oraz adres stron postępowania, a także inne dane osobowe stron postępowania niezbędne do wydania rozstrzygnięcia oraz dane osobowe innych osób zawarte w treści pism składanych przez strony w toku postępowania.

Administrator otrzymuje Państwa dane osobowe od stron postępowania. Przetwarzanie Państwa danych osobowych jest konieczne do rozpatrzenia i załatwienia sprawy administracyjnej.

Brak przekazania przez stronę postępowania danych osobowych wskazanych przez administratora może skutkować brakiem możliwości przeprowadzenia postępowania albo wydaniem niekorzystnej dla strony decyzji administracyjnej.

Państwa dane osobowe będą przetwarzane do czasu zakończenia postępowania, w tym ewentualnego postępowania przed sądem administracyjnym, a następnie przez okres przewidziany w przepisach o archiwizacji. Państwa dane osobowe są powierzone lub udostępniane podmiotom świadczącym na rzecz Administratora usługi związane z obsługą i rozwojem systemów IT.

W ramach funkcjonowania systemów teleinformatycznych Administratora dane osobowe mogą zostać przekazane do państwa trzeciego. Podstawą takiego przekazania są standardowe klauzule umowne (art. 46 ust. 2 lit c RODO).

Szczegółowych informacji na temat warunków przekazania Państwa danych osobowych do państw trzecich może udzielić Inspektor Ochrony Danych – kontakt iod@qddkia.gov.pl.

Przysługują Państwu następujące prawa:

1. prawo dostępu do danych osobowych i ich sprostowania,
2. prawo żądania ograniczenia przetwarzania - jeżeli spełnione są przesłanki określone w art. 18 RODO,
3. prawo żądania usunięcia danych osobowych - jeżeli spełnione są przesłanki określone w art. 17 RODO,
4. prawo wniesienia skargi do Prezesa Urzędu Ochrony Danych Osobowych.

Państwa dane osobowe nie będą podlegały automatyzowanemu podejmowaniu decyzji, w tym profilowaniu.

Sprawę prowadzi: Elżbieta Dębska, tel.: (58) 51-12-428, e-mail: edebska@qddkia.gov.pl



Gdańsk, 12-11-2025 r.

WZPD.4481.632.2025.MP.1
DK 20 (starodroże)**DECYZJA**

Na podstawie art. 39 ust. 1 pkt 1, ust. 1a, ust. 3 i 3a ustawy z dnia 21 marca 1985 r. o drogach publicznych (tj. Dz. U. z 2025 r., poz. 889), art. 104 ustawy z dnia 14 czerwca 1960 r. Kodeks postępowania administracyjnego (tj. Dz. U. z 2024 r., poz. 572), po rozpatrzeniu wniosku Pana Dariusza Kwizdińskiego, ELPLAN, ul. Kasztanowa 12, 83-333 Chmielno, działającego z pełnomocnictwa inwestora: Energa Operator S. A. z siedzibą w Gdańsku, w sprawie wydania zezwolenia na lokalizację przyłącza energetycznego kablowego nn 0,4 kV w pasie drogowym starodroża drogi krajowej nr 20, działki nr 65/1 i 68/3 obręb 0009 Miszewko, gmina Żukowo:

zezwalam

inwestorowi na lokalizację urządzenia obcego w postaci przyłącza energetycznego kablowego nn 0,4 kV w pasie drogowym starodroża drogi krajowej nr 20, działki nr 65/1 i 68/3 obręb 0009 Miszewko, w miejscu wskazanym na przedłożonym projekcie zagospodarowania terenu sporządzonym na mapie w skali 1:500 stanowiącym załącznik do niniejszego zezwolenia.

1. Przejście poprzeczne projektowanego przyłącza energetycznego kablowego nn 0,4 kV pod drogą wojewódzką (starodrożem drogi krajowej) należy zaprojektować metodą bezinwazyjną jednoodcinkowego przewiertu sterowanego (HDD) lub przewiertu poziomego z kontrolą głowicy wiercącej, zabezpieczając przedmiotową infrastrukturę techniczną na całej szerokości rurą ochronną, umieszczając ją na głębokości min. 1,60 m licząc od najniższej rzędnej krawędzi jezdni – licząc od górnej krawędzi rury ostonowej. Rurę ochronną należy wyprowadzić obustronnie poza krawędzie jezdni. Usytuowanie wierownicy oraz komór głowicy wiercącej w pasie drogowym jest możliwe wyłącznie ze względów technicznych.
2. Przejście poprzeczne projektowanego przyłącza energetycznego kablowego nn 0,4 kV w miejscu zbliżenia do istniejącego drzewa rosnącego w pasie drogowym należy wykonać przewiertem sterowanym, bez naruszania systemu korzeniowego drzewa i umieścić w rurze ostonowej na głębokości min. 1,60 m poniżej rzędnej terenu. Komory technologiczne do przewiertów powinny być usytuowane w odległości co najmniej 2,0 m od rzutu obrysu korony drzewa. Ponadto zabrania się manewrowania pojazdami i ciężkim sprzętem oraz składowania wszelkich materiałów budowlanych w wyżej opisanej odległości od drzewa.
3. Projektowane przyłącze energetyczne kablowe nn 0,4 kV w granicach pasa drogowego w wykopie otwartym należy umieścić na głębokości min. 1,0 m poniżej rzędnej istniejącego terenu. Po zakończeniu prac teren przywrócić do stanu pierwotnego.
4. Zgodnie z art. 39 ust. 3a ustawy o drogach publicznych przed rozpoczęciem robót budowlanych inwestor zobowiązany jest do:
 - a) uzyskania pozwolenia na budowę lub zgłoszenia budowy albo wykonywania robót budowlanych;
 - b) uzgodnienia z zarządcą drogi, przed uzyskaniem pozwolenia na budowę, projektu zagospodarowania działki lub terenu oraz projektu architektoniczno-budowlanego

obiektu lub urządzenia, o którym mowa w ust. 3 (o ile sporządzenie ww. projektu architektoniczno-budowlanego obiektu lub urządzenia wymagane jest przepisami ustawy Prawo budowlane),

- c) uzyskania zezwolenia zarządcy drogi na zajęcie pasa drogowego, dotyczącego prowadzenia robót w pasie drogowym lub na umieszczenie w nim obiektu lub urządzenia.

Wnioski w sprawie wydania ww. zezwoleń, o których mowa w pkt „4c” należy złożyć do Rejonu Dróg Wojewódzkich w Kartuzach, ul. Wzgórze Wolności 15, 83-300 Kartusy, tel. (58) 681-03-21.

Wniosek winien być sporządzony zgodnie z przepisami Rozporządzenia Rady Ministrów z dnia 1 czerwca 2004 r. w sprawie określenia warunków udzielania zezwoleń na zajęcie pasa drogowego (Dz. U. z 2016 r., poz. 1264 ze zm.) oraz zawierać wskazane w nim niezbędne załączniki.

5. Zgodnie z art. 39 ust. 5 ustawy o drogach publicznych „jeżeli budowa, przebudowa lub remont drogi wymaga przełożenia urządzenia lub obiektu, o którym mowa w ust. 3, koszt tego przełożenia ponosi jego właściciel”.
6. Przedmiotowe zezwolenie zarządcy drogi nie jest uzgodnieniem bezkolizyjności i zachowania odległości przyłącza energetycznego kablowego nn 0,4 kV od innej infrastruktury technicznej lokalizowanej w pasie drogowym i nie zastępuje uzgodnienia dokonywanego na naradzie koordynacyjnej organizowanej przez właściwego Starostę – o ile jest wymagana.
7. Realizacja i koszty budowy związane z wykonaniem powyższej inwestycji – w tym usunięcie powstałych kolizji w trakcie prowadzonych robót – należą do inwestora. W przypadku naruszenia praw osób trzecich, spowodowania awarii urządzeń obcych w trakcie prowadzonych robót, wypadków lub kolizji skutki ponosić będzie umieszczający uzgodnione powyżej urządzenie infrastruktury technicznej.
8. Zarządca drogi zastrzega, że warunki dotyczące lokalizacji projektowanego urządzenia w pasie drogowym starodroża drogi krajowej nr 20 pozostają aktualne do czasu ewentualnej zmiany stanu faktycznego w obrębie pasa drogowego w miejscu planowanej lokalizacji tego urządzenia.
9. Niniejsza decyzja stanowi zgodę na dysponowanie nieruchomością, tj. pasem drogowym starodroża drogi krajowej nr 20, działki nr 65/1 i 68/3 obręb 0009 Miszewko, w rozumieniu przepisów ustawy z dnia 7 lipca 1994 r. Prawo budowlane (tj. Dz. U. z 2025 r., poz. 418) w związku z budową ww. urządzenia.

Uzasadnienie

Wnioskiem z dnia 14 października 2025 r., przekazany zgodnie z właściwością za pismem Generalnej Dyrekcji Dróg Krajowych i Autostrad Oddział w Gdańsku znak OGD.Z-3.055.88.2025.ED z dnia 16 października 2025 r. (doręczonym w dniu 16 października r.), Pan Dariusz Kwidziński, działający z pełnomocnictwa inwestora: Energa Operator S.A. z siedzibą w Gdańsku, wystąpił o wydanie zezwolenia na lokalizację przyłącza energetycznego kablowego nn 0,4 kV w pasie drogowym starodroża drogi krajowej nr 20, działki nr 65/1 i 68/3 obręb 0009 Miszewko, gmina Żukowo. Do ww. wniosku został dołączony projekt zagospodarowania sporządzony na mapie w skali 1:500 z naniesioną lokalizacją ww. urządzenia obcego. Zgodnie z art. 39 ust. 3 pkt 1 ww. ustawy o drogach publicznych w szczególnie uzasadnionych przypadkach lokalizowanie w pasie drogowym urządzeń obcych (...), może nastąpić wyłącznie za zezwoleniem właściwego zarządcy drogi, wydawanym w drodze decyzji administracyjnej (...). Jednakże właściwy zarządca drogi może odmówić wydania zezwolenia na umieszczenie w pasie drogowym urządzeń i infrastruktury, o których mowa w ust. 1a, wyłącznie, jeżeli ich umieszczenie spowodowałoby zagrożenie

bezpieczeństwa ruchu drogowego, naruszenie wymagań wynikających z przepisów odrębnych lub miałyby doprowadzić do utraty uprawnień z tytułu gwarancji lub rękojmi w zakresie budowy, przebudowy lub remontu dróg. W rozpatrywanej sprawie nie zachodzą przesłanki określone w art. 39 ust. 3 pkt 1 ustawy o drogach publicznych uzasadniające odmowę wydania zezwolenia na lokalizację przyłącza energetycznego kablowego nn 0,4 kV w pasie drogowym starodroża drogi krajowej nr 20, działki nr 65/1 i 68/3 obręb 0009 Miszewko, a tym samym zarządca ww. drogi zezwala na jego lokalizację w miejscu wskazanym na projekcie zagospodarowania terenu sporządzonym na mapie w skali 1:500.

Lokalizacja, o której mowa powyżej, nie powinna wpływać negatywnie na funkcjonowanie układu drogowego, pod warunkiem zachowania przez stronę wnioskującą ustaleń niniejszego zezwolenia.

Pouczenie

Od niniejszej decyzji służy Stronie odwołanie do Samorządowego Kolegium Odwoławczego w Gdańsku. Odwołanie wnosi się za pośrednictwem tutejszego Organu, w terminie 14 dni od dnia doręczenia decyzji.

W trakcie biegu czternastodniowego terminu do wniesienia odwołania Strona może zrzec się prawa do wniesienia odwołania wobec organu administracji publicznej, który wydał decyzję. Z dniem doręczenia organowi administracji publicznej oświadczenia o zrzeczeniu się prawa do wniesienia odwołania przez ostatnią ze stron postępowania, decyzja staje się ostateczna i prawomocna. Zgodnie z art. 16 § 1 k.p.a., decyzją ostateczną, jest decyzja, od której nie służy wniosek o ponowne rozpatrzenie sprawy, a jej uchylenie lub zmiana, stwierdzenie nieważności oraz wznowienie postępowania może nastąpić tylko w przypadkach przewidzianych w k.p.a lub ustawach szczególnych. Z kolei, zgodnie z art. 16 § 3 k.p.a., decyzją prawomocną jest decyzja ostateczna, której nie można zaskarżyć do sądu administracyjnego.

Nie jest możliwe skuteczne cofnięcie oświadczenia o zrzeczeniu się prawa do wniesienia odwołania.

Z up. ZARZĄDU WOJEWÓDZTWA POMORSKIEGO

Jarosław Szewel

Z-ca Dyrektora ds. Utrzymania Dróg i Mostów

Załączniki:

1. Opieczętowany pieczęcią elektroniczną ZDW w Gdańsku projekt zagospodarowania terenu.

Otrzymują:

1. Pan Dariusz Kwizdiński, ELPLAN, ul. Kasztanowa 12, 83-333 Chmielno.

Do wiadomości:

1. Rejon Dróg Wojewódzkich w Kartuzach.
2. a/a.

Sprawa zwolniona z opłaty skarbowej zgodnie z załącznikiem część III ust. 44 pkt 2 ppkt 9 ustawy z dnia 16 listopada 2006 r. o opłacie skarbowej (tj. Dz. U. z 2025 r., poz. 1154)

Sprawę prowadzi:

Marta Piotrowska

Wydział Zagospodarowania Pasa Drogowego

tel. (58) 326-49-52 (pon., śr., pt. w godz. 7:00 - 15:00)

Administratorem Pani/Pana danych osobowych jest Zarząd Dróg Wojewódzkich w Gdańsku.

Więcej informacji o zasadach przetwarzania danych osobowych dostępnych jest na stronie internetowej:

<http://www.zdw-gdansk.pl/zdw/menu-glowne/ochrona-danych-osobowych/>

Stan istniejący

W miejscowości Miszewko na działce 56/22 znajduje stacja transformatorowa T-7782 „Miszewko Osiedle”

Rozbiórki

Nie dotyczy

Linia SN (napowietrzna)

Nie dotyczy

Linia SN (kablowa)

Nie dotyczy

Stacja transformatorowa SN/nn

Nie dotyczy

Linia nn (napowietrzna)

Nie dotyczy

Linia nn (kablowa)

Nie dotyczy

Oświetlenie uliczne

Nie dotyczy

Przyłącza SN

Nie dotyczy

Przyłącza nn

Bazując na warunkach przyłączenia do sieci elektroenergetycznej, wydanych przez Energa Operator, projektuje się wykonanie przyłącza kablowego w następujący sposób:

- przyłącze projektuje się kablem YAKXS 4x240 do szafki pomiarowej poprzez wyprowadzenie nowego obwodu ze stacji T-7782 (obwód 500),
- nowy obwód wyprowadzić z istniejącego rozłącznika montując w nim wkładki topikowe WT-2 250A gG,
- szafkę pomiarową posadowić na działce przyłączanej zgodnie z PZT oraz wyposażać zgodnie z schematem,
- całość prac wykonać w oparciu o PZT, rysunki techniczne oraz zestawienia materiałowe.

Dla obiektów liniowych nie wymaga się zestawienia powierzchni poszczególnych części zagospodarowania terenu. Plan trasy projektowanego przyłącza widnieje na planie zagospodarowania terenu. Rzędne terenu istniejące na mapie do celów projektowych traktować jako punkt odniesienia (na dzień opracowania dokumentacji projektowej nie ma informacji na temat zmiany rzędnych wysokościowych). Kabel układać na głębokości 0,7m poniżej rzędnych terenu, natomiast pod drogami na głębokości min. 1 m w odległości co najmniej 0,5m od graniczników działek. Na działkach 65/1, 68/2 w m. Miszewko kable układać zgodnie z decyzją Zarządu Dróg Wojewódzkich. Kable należy układać zgodnie ze wskazanym miejscem i wytyczoną trasą na 10 cm warstwie podsypki piaskowej. Następnie kabel należy zasypać 10 cm warstwą przysypki piaskowej oraz 15 cm warstwą gruntu rodzimego i przykryć folią koloru niebieskiego. W miejscu skrzyżowania i zbliżenia do sieci uzbrojenia terenu prace ziemne wykonywać ręcznie z zachowaniem szczególnej ostrożności, skrzyżowania/zbliżenia wykonać zgodnie z normą PN-76/E-05125 oraz SEP-E-004. Wloty do rur zabezpieczyć przed wnikaniem wilgoci i

zanieczyszczeń mechanicznych. Na całej długości kabla, minimum co 10m, należy zamontować oznaczniki kablowe zgodne ze standardami EOP. Razem z kablem prowadzić bednarkę PFeZn 25x4 uziemiając nią szynę zerową w złączu kablowym oraz połączyć z istniejącym uziemieniem. Oporność uziemienia szyny PEN w złączu kablowym nie mniejsza niż wskazano na rysunku 2. Uziemienie wykonać zgodnie z standardami technicznymi Energa „Załącznik 29 – Uziomy pionowe i poziome”. Przed zakończeniem prac wartość uziemienia należy zweryfikować i w razie konieczności rozbudować do uzyskania wymaganej wartości. Przed wykonaniem prac trasa przyłącza kablowego podlega wytyczeniu przez uprawnionego geodetę. Przed rozpoczęciem wykopów wykonać przekopy próbne w celu dokładnego określenia położenia istniejącego uzbrojenia terenu. Po zakończeniu robót teren przywrócić do stanu pierwotnego.

Pomiar energii elektrycznej bezpośredni, odbywać się będzie w szafce pomiarowej umiejscowionej zgodnie z planem zagospodarowania terenu. Stosować złącza z wyposażeniem i w budowie zgodnej ze Specyfikacją techniczną dla złączy/szaf kablowych i szafek pomiarowych nn oraz zgodne z materiałami, które pozytywnie przeszły proces prekwalfikacji materiałów. Powinny być one opatrzone certyfikatem CE oraz wykonane z tworzywa termoutwardzalnego karbowanego o stopniach ochrony IP43. Stosować zaciski typu Vk z ramką stalową. Złącza kablowe i licznikowe powinny posiadać zamki patentowe systemu Master Key obowiązującego na terenie EOP. Wybudowane urządzenia powinny zostać opisane zgodnie z obowiązującymi standardami oraz wymaganiami rejonu dystrybucji.

Ochrona przeciwprzepięciowa linii SN

Nie dotyczy

Ochrona przeciwprzepięciowa stacji transformatorowej SN/nn

Nie dotyczy

Ochrona przeciwprzepięciowa linii nn

Nie dotyczy

Ochrona od porażeń prądem elektrycznym w linii napowietrznej SN

Nie dotyczy

Ochrona od porażeń prądem elektrycznym stacji transformatorowej SN/nn

Nie dotyczy

Ochrona od porażeń prądem elektrycznym w sieci nn

Ochrona przeciwporażeniowa winna spełniać wymagania normy SEP-E 001 i PN HD 60364-4-41. Podstawową ochroną od porażeń jest izolacja i budowa zastosowanych materiałów oraz urządzeń. W sieci nn jako ochronę przy uszkodzeniu stosuje samoczynne wyłączenie zasilania w układzie TN-C. Warunki skuteczności ochrony należy potwierdzić przeprowadzeniem pomiarów.

Obliczenia techniczne

Obliczenia i ich wyniki przedstawiono w formie tabelarycznej w dalszej części projektu.

Opinia geotechniczna

Zgodnie z Rozporządzeniem Ministra Transportu, Budownictwa i Gospodarki Morskiej z dnia 25.04.2012r, projektowane obiekty elektroenergetyczne są zaliczane do pierwszej kategorii geotechnicznej, która obejmuje niewielkie obiekty budowlane o prostych warunkach gruntowych, jakie występują w terenie inwestycji.

Zestawienie danych na umieszczenie urządzeń w pasie drogowym

URZĄDZENIE	ŚREDNICA [m]	W KORONIE DROGI		POZA KORONĄ DROGI	
		DŁUGOŚĆ [m]	POWIERZCHNIA [m²]	DŁUGOŚĆ [m]	POWIERZCHNIA [m²]
dz. 56/22 – Gmina Żukowo					
YAKXS 4x240	0,0504			46	2,32
HDPE 160	0,16	10	1,60	19	3,04
dz. nr 65/1, 68/3 – ZDW w Gdańsku					
YAKXS 4x240	0,0504			27	1,36
HDPE 160	0,16	22	3,52	3	0,48

Kolizje/skrzyżowania

Na trasie projektowanego kabla znajduje się sieć wodociągowa, sieć gazowa oraz teletechniczna. Kabel zabezpieczyć rurą.

Ingerencja w zieleni wysoką

Nie dotyczy

Ochrona konserwatorska

Nie dotyczy

MPZP

Teren inwestycji na działce 56/22 w m. Miszewko objęty jest MPZP zatwierdzony uchwałą NR XXXVIII/386/97 Rady Miejskiej w Żukowie z dnia 17 listopada 1997 r. w sprawie uchwalenia miejscowego planu zagospodarowania przestrzennego terenu działki nr 65/11 w Miszewku gmina Żukowo.

Opis projektu zagospodarowania terenu

W obrębie terenu objętego opracowaniem znajdują się:

- sieć elektroenergetyczna, sieć gazowa, sieć wodociągowa, sieć teletechniczna
- budynki mieszkalne w trakcie budowy
- droga publiczna

Rzędne terenu istniejące traktować jako docelowe, brak jest informacji na temat ich zmiany.

W terenie może występować uzbrojenie podziemne nie zinwentaryzowane na mapie do celów projektowych.

Obszar oddziaływania inwestycji

Obszar oddziaływania obiektu zamyka się w granicach działek oznaczonych jako teren inwestycji, na podstawie § 179 ust. 9 pkt. 2 obwieszczenia Ministra Infrastruktury i Rozwoju, z dnia 17 lipca 2015 r., w sprawie ogłoszenia jednolitego tekstu rozporządzenia Ministra Infrastruktury w sprawie warunków technicznych, jakim powinny odpowiadać budynki i ich usytuowanie.

Planowana inwestycja nie wpływa negatywnie na środowisko. Nie zanieczyszcza wód, gleby, powietrza, nie stanowi źródła niebezpiecznych odpadów i nie generuje nadmiernego hałasu. Nie stwarza zagrożenia dla higieny i zdrowia użytkowników.

Uwagi ogólne

Przed zamierzonym terminem rozpoczęcia robót zobowiązuje się Wykonawcę do zgłoszenia tego faktu właścicielom gruntów i wszystkim zainteresowanym instytucją branżowym (biorącym udział w uzgodnieniu tej dokumentacji technicznej) zgodnie z załączonymi do projektu uzgodnieniami. Wykonawca winien potwierdzić u właścicieli gruntów istniejące/docelowe rzędne wysokościowe terenu. Prace ziemne prowadzić przy sprzyjających warunkach atmosferycznych tak aby było możliwe doprowadzenie terenu po robotach do stanu pierwotnego. W trakcie wykonywania robót należy zastosować się do uwag zawartych w uzgodnieniu z Zespołem Uzgadniania Dokumentacji Projektowej oraz z instytucjami branżowymi. Całość robót należy wykonać zgodnie z wymogami norm oraz Warunkami Technicznego Odbioru Robót Budowlano-Montażowych. Przy wykonywaniu wykopów w pobliżu istniejących elementów uzbrojenia terenu prace wykonywać ręcznie pod nadzorem kierownika budowy.

Do odbioru technicznego dostarczyć protokoły: odbiorów etapowych, pomiarów rezystancji izolacji kabla, skuteczność zerowania, rezystancji uziemienia, geodezyjną inwentaryzację powykonawczą oraz plan i schemat powykonawczy.

Wykonawcą prac winna być firma wyspecjalizowana w budowie linii elektroenergetycznych dysponująca odpowiednim sprzętem oraz kadrą pracowniczą.

Całość prac wykonać zgodnie z projektem, obowiązującymi przepisami oraz normami (m.in. PN-HD 60364-4-41:2009, SEP-E-0001, SEP-E-0004, PN-76/E-05125) oraz przepisami BHP.

Stosować się także do standardów technicznych obowiązujących w Energa Operator oraz do materiałów prekwifikowanych dopuszczonych do stosowania w Energa Operator. O rozpoczęciu prac powiadomić EOP. Numery eksploatacyjne uzgadniać z Rejonem Dystrybucji Energa.

Na dzień sporządzania dokumentacji projektowej, istniejący stan zagospodarowania terenu jest zgodny z mapą do celów projektowych (w zakresie opracowania).

Przed rozpoczęciem prac wykonawca winien zapoznać się z treścią projektu oraz załączników graficznych a w razie wątpliwości/niejasności zwrócić się do inwestora/projektanta.

Projektowana inwestycja nie znajduje się na terenach górniczych, dlatego odstąpiono od określenia wpływu eksploatacji górniczej.

Planowana inwestycja nie wpływa negatywnie na siedliska przyrody, użytki ekologiczne, rezerваты, parki krajobrazowe i narodowe, obszary natura 2000 (obszary ptasie i siedliskowe), obszary chronionego krajobrazu. Inwestycja nie ma wpływu na środowisko naturalne (np. istniejące zadrzewienie), nie stwarza zagrożenia dla higieny i zdrowia użytkowników, nie generuje nadmiernych drgań oraz hałasu.

Prace związane z budową przyłącza wykonać w technologii PPN.

MAPA DO CELÓW PROJEKTOWYCH

Identyfikator zgłoszenia pracy geodezyjnej		G.6640.7854.2025
Nazwa miejscowości		MISZEWKO
Jednostka ewidencyjna	identyfikator	220508_5
	nazwa	Żukowo – G
Obręb ewidencyjny	identyfikator	0009
	nazwa	MISZEWKO
Działka nr		68/13, 68/8, 68/13
Skala mapy		1: 500
Nazwa układu współrzędnych	prostokątnych płaskich	PL-2000
	układu wysokości	PL-EVRF2007-NH
Oznaczenie granic obszaru, który był przedmiotem aktualizacji		
Data opracowania mapy		05.11.2025 r.
Nie wyklucza się istnienia w terenie innych, niewykazanych na niniejszej mapie urządzeń podziemnych, które nie były zgłoszone do inwentaryzacji.		
Granice działek wkreślono na podstawie danych otrzymanych z PODGIK w Kartuzach bez ustalenia stanu prawnego.		
W granicach obszaru będącego przedmiotem aktualizacji nie wykonywano ustalenia obciążeń gruntowych.		
Projektowane sieci uzbrojenia podziemnego uzgodnione w RUDP: – zgodnie z treścią mapy		Podpis jestuprawiony Dokument podpisany przez Sebastian Figurowski Data: 2025.11.17 07:19:56 CET
Legenda: "w" – żywoptot		
GEODEZJA SEBASTIAN FIGUROWSKI SP. Z O.O. 83-300 Kartuzy, ul. Kościuszki 12/31 NIP 589-207-44-00 REGON 522590470 tel. 783-401-800		
inż. Sebastian Figurowski GEODETA UPRAWNIONY nr upr. 22928		
pieczęć wykonawcy		
podpis geodety uprawnionego, który opracował mapę		

Poświadczam, że niniejszy dokument został opracowany w wyniku prac, których rezultaty zawiera operat techniczny wpisany do ewidencji materiałów państwowego zasobu geodezyjnego i kartograficznego.	
Nazwa organu prowadzącego państwowy zasób geodezyjny i kartograficzny	Starosta Kartuski
Identyfikator ewidencyjny operatu technicznego	P.2205.2025.9647
Data przyjęcia operatu technicznego do zasobu	2025-11-17
Imię, nazwisko i podpis osoby reprezentującej organ	Jakub Szleja

Jakub Szleja,
Starostwo
Powiatowe
w Kartuzach

Elektronicznie
podpisany przez
Jakub Szleja
Starostwo Powiatowe
w Kartuzach
Data: 2025.11.17
12:20:17 +01:00

UWAGI:
- układ sieci TN-C
- elementy uziomu dostosować do wymagań projektowych, w razie potrzeby należy wykonać dodatkowe uziemienie pionowe
- prace wykonać w oparciu o obowiązujące standardy
- całość prac związana z budową wykonać w technologii PPN

LEGENDA:
- proj. złącze kablowe nn-0,4kV
- proj. kabel nn-0,4kV
L = x / y m gdzie: x-długość trasy, y-długość kabla
- proj. rura osłonowa

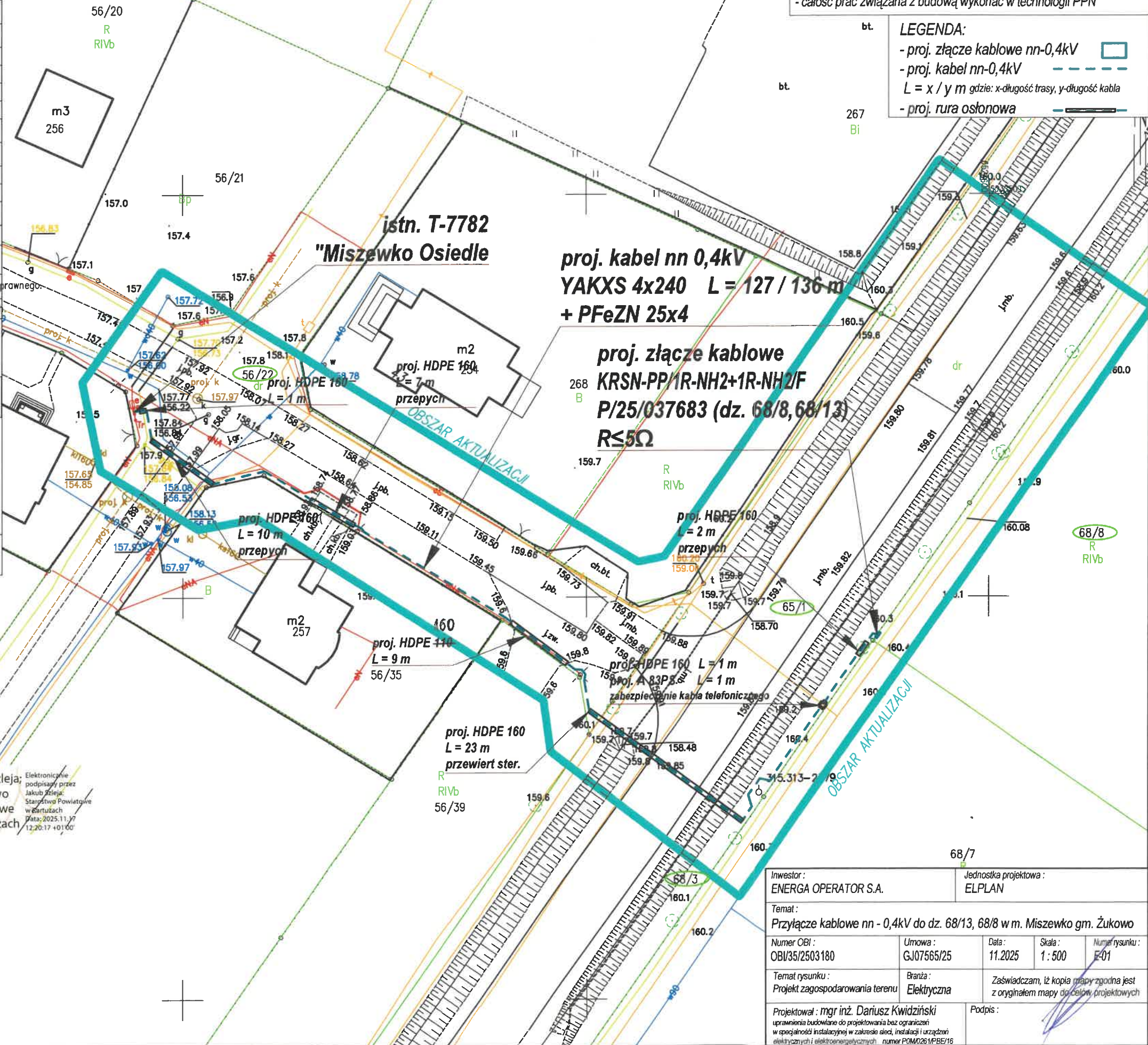

Inwestor: ENERGA OPERATOR S.A.		Jednostka projektowa: ELPLAN		
Temat: Przyłącze kablowe nn - 0,4kV do dz. 68/13, 68/8 w m. Miszewko gm. Żukowo				
Numer OBI: OBI/35/2503180	Umowa: GJ07565/25	Data: 11.2025	Skala: 1 : 500	Numer rysunku: E-01
Temat rysunku: Projekt zagospodarowania terenu		Branża: Elektryczna		Zaświadczam, iż kopia mapy zgodna jest z oryginałem mapy do celów projektowych
Projektował: mgr inż. Dariusz Kwidziński uprawnienia budowlane do projektowania bez ograniczeń w specjalności instalacyjnej w zakresie sieci, instalacji i urządzeń elektrycznych i elektroenergetycznych numer POM.0261/PBE/16				Podpis:

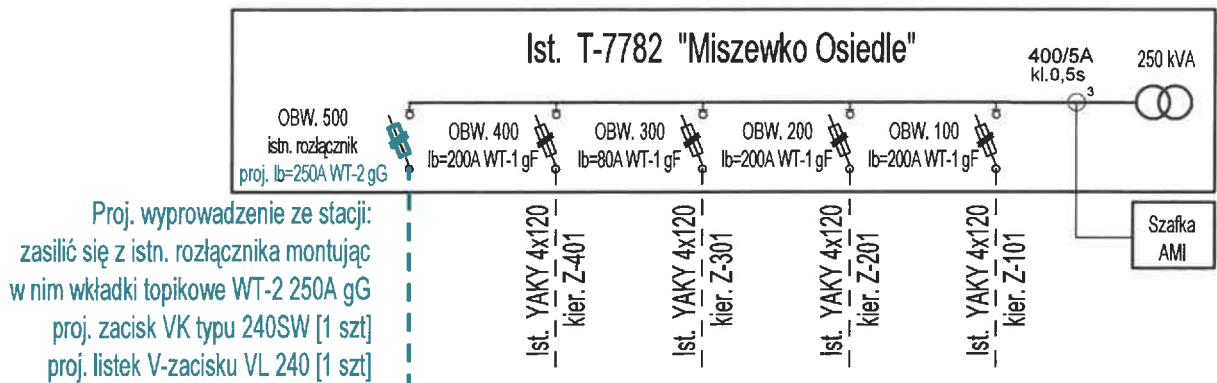

Proj. wyprowadzenie ze stacji:
zasilić się z istn. rozłącznika montując
w nim wkładki topikowe WT-2 250A gG
proj. zacisk VK typu 240SW [1 szt]
proj. listek V-zacisku VL 240 [1 szt]

Energa-Operator S.A. Oddział w Gdańsku
Dział Dokumentacji Energetycznej
Dokumentację projektową sprawdzono pod

względem zgodności z P1251037683

Uzgodnienie nr 2025/12/02423135mmd

Data uzgodnienia 2025-01-14

Specjalista
ds. Dokumentacji Energetycznej
Laura Strómska
Laura Strómska

Proj. złącze nr Z35xxxxx
typu KRSN-PP/1R-NH2+1R-NH2/F

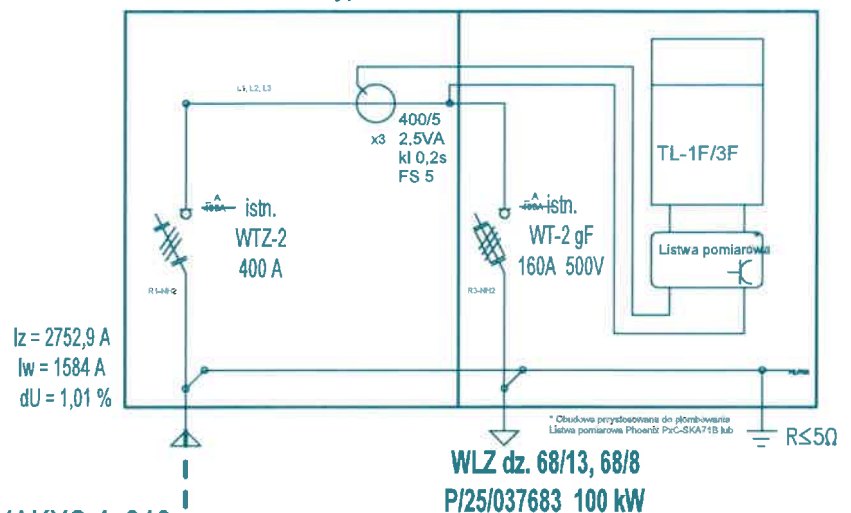

Proj. YAKXS 4x240
+ PFeZN 25x4mm
L= 127 / 136m

UWAGI:

- układ sieci TN-C
- elementy uziomu dostosować do wymagań projektowych, w razie potrzeby należy wykonać dodatkowe uziemienie pionowe
- prace wykonać w oparciu o obowiązujące standardy
- całość prac związana z budową wykonać w technologii PPN
- projektowane urządzenia mogą być zastąpione przez inne - równoważne co do parametrów

Inwestor : ENERGA OPERATOR S.A.				
Temat : Przyłącze kablowe nn - 0,4kV do dz. 68/13, 68/8 w m. Miszewko gm. Żukowo				
Temat rysunku : Schemat zasilania	Branża : Elektryczna	Data : 11.2025	Skala : -	Numer rysunku : E-02
Projektował : mgr inż. Dariusz Kwizdiński	uprawnienia budowlane do projektowania bez ograniczeń w specjalności instalacyjnej w zakresie sieci, instalacji i urządzeń elektrycznych i elektroenergetycznych numer P0M/0261/PBE/16			Podpis : <i>[Signature]</i>